

Om at navigere i modvind og konflikter - perspektiver på produktive tilgange til borgerinddragelse i vedvarende energi Initiativer



Annika Agger,
Lektor med speciale i borgerinddragelse, Roskilde Universitet



En lille fortælling



Jeg kan mærke, at det her slår benene væk under mig!

Vi bliver anklaget for at være utroværdige. Der er ingen lydhørhed Jeg er rigtig ked af det her og jeg er helt drænet af det!

Det jeg vil tale om

- Hvad er der på spil – når vi skal iværksætte VE projekter?
- Hvorfor er det svært ?
- Hvad kræver det af jer?

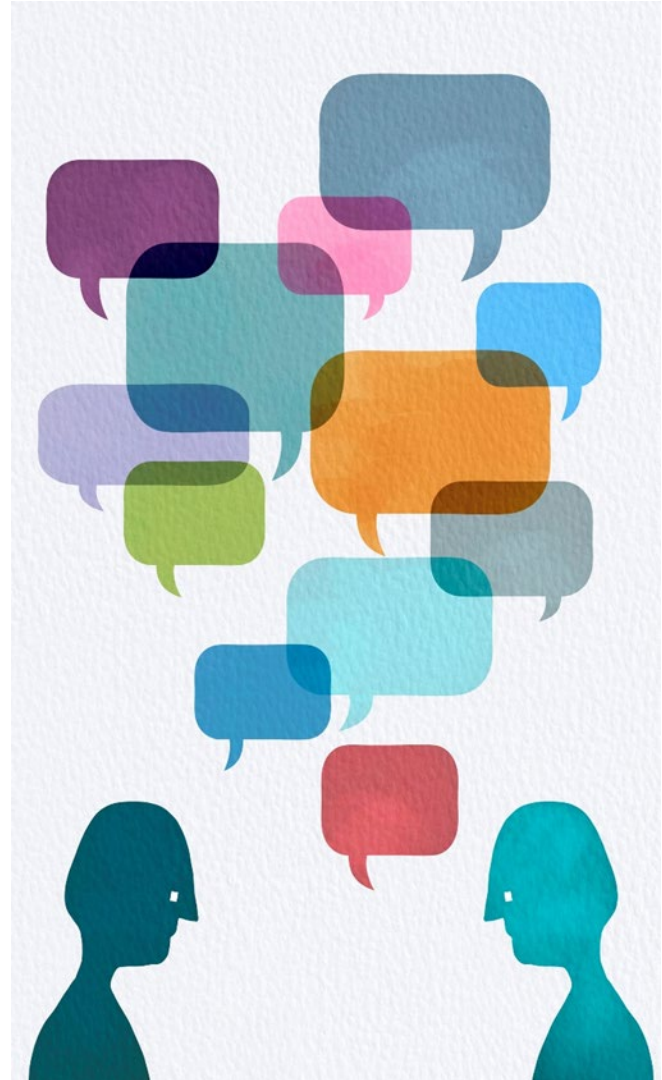

Mit budskab

- I spiller en vigtig rolle i forhold til at designe borgerinddragelses processer
- I kan styrke hinandens robusthed og evne til at stå i modvind
- I kan hjælpe med at få kvalificeret beslutningsgrundlaget og dermed forhåbentlig fremdrift for lokale VE løsninger



Hvem er jeg?

Politikere og forvalteres rolle

I
a
r



rgernes
le

Udbytte?

Vedvarende Energi

– en arena med mange følelser



Nimby – Not in my backyard?



- *Jeg kan godt forstå, at man finder det overvældende med et stort anlæg udenfor sinde vinduer, men jeg synes der mangler en sammenhæng. Man kan ikke både sige ja til grøn udvikling og nej til alle enkeltstående projekter. Vi mangler en demokratisk proces, hvor vi diskuterer hvordan fremtiden skal se ud!*
- *Søren Hermansen, Leder af Samsø Energi akademi, 14 Marts i Information 2020.*



LULU: Locally unwanted land use?



Patsy Healey – britisk
planlægnings professor

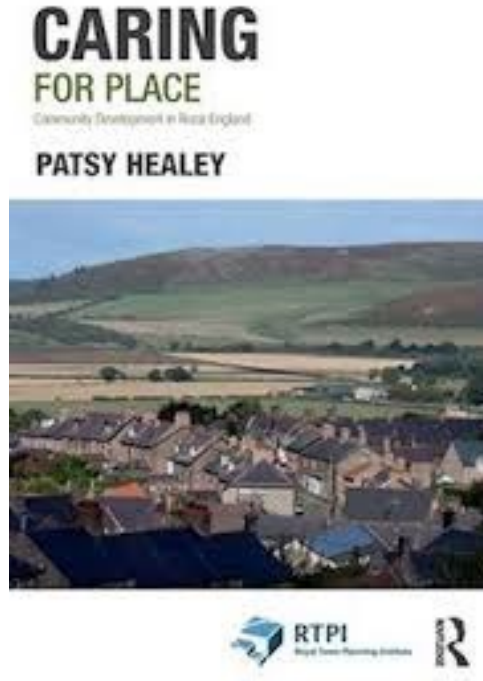

Hvem skal man lytte til?

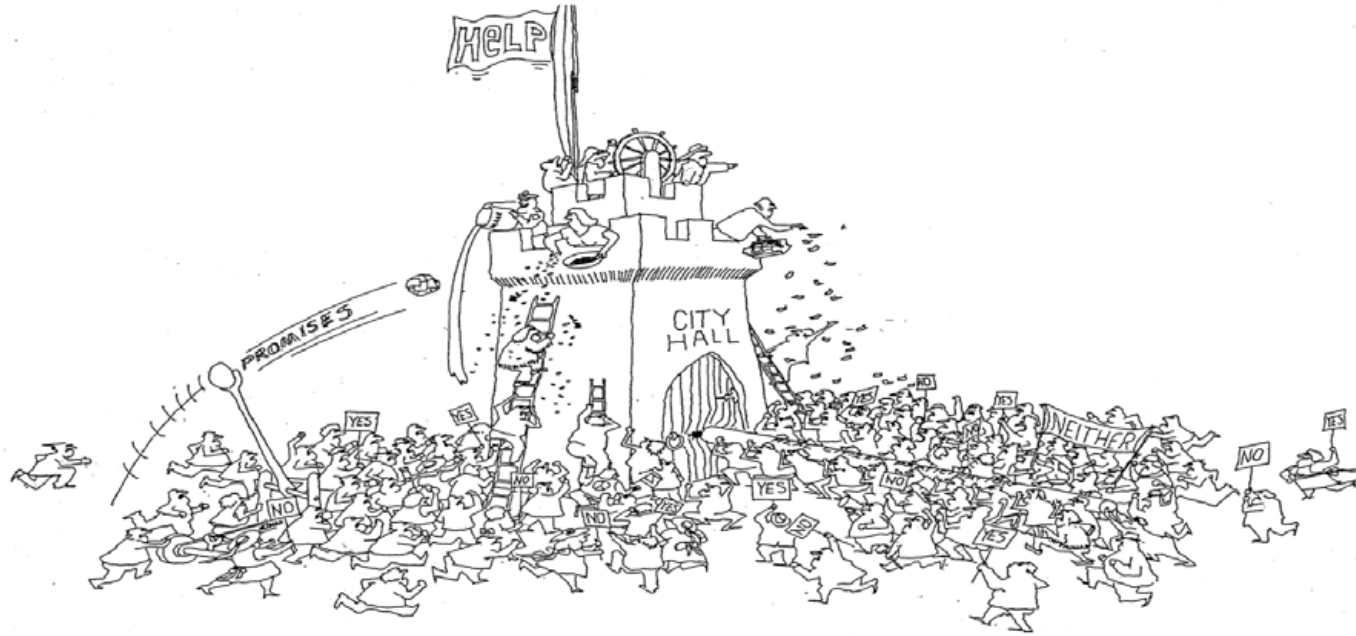

Hvad skal der så til – best practice?

- Kendskab til den lokale kontekst og de specifikke lokale forhold.
- Tidlig og vedvarende inddragelse af lokalsamfundet i hele processen.
- Samarbejde med lokale borgere, for eksempel gennem kontaktpersoner, arbejdsgruppe.
- Åbenhed for at lade borgerne påvirke beslutningerne ved at indarbejde lokal viden og behov.
- Kollektiv værdi for lokalsamfundet i form af for eksempel jobs, investeringer i lokalområdet osv.



Involver lokale aktører tidligt i processen



- Fokuser på den fælles og lokale værdiskabelse!
- Inspiration fra Skotland

Laura Tolnov Clausen, DTU

Sol over Brennerup

yes! in my backyard
YIMBY

Inspiration fra klimachefen i Middelfart

- ”Idéerne og magien sker ikke ved et skrivebord! I kommunerne gør vi det dumme, vi overhovedet kan i mange af vores planprocesser. Vi starter med at tale med en investor, der har brug for masser af hektar til et solcelleprojekt. Så sidder folk og tænker: What the fuck? Det er ikke samskabelse i min optik. Hvorfor går vi ikke ud og spørger borgerne: Hvordan kunne I tænke jer at arbejde med den grønne omstilling? Det er en ansvarliggørende måde at opbygge formåen i samfundet.”
- Agger & Tortzen (2023) *Klima, demokrati og samskabelse*, s. 90



Hvad kræver det af jer?



Oplevelser med borgerinddragelse

- *Det er frustrerende når du af borgerne bliver forventet at skulle stå på mål for alle kommunens politik. Det tager meget af min energi!*
- *At skulle navigere mellem borgernes forventninger, de politiske udmeldinger og de administrative rammer skaber ofte et krydspres der er tilstede i alt hvad jeg laver!*
- *Det er så meningsfuldt og tilfredsstillende når det lykkes at favne borgernes behov med den professionelle viden og få det integreret med de politiske visioner. Det motiverer mig enormt!*

Relationelle kompetencer



- *”Man skal være i øjenhøjde og ikke komme og tro, at man ved noget, for det gør man ikke. Man aner ikke noget om deres lokalsamfund.*
- *Så det er afgørende at være virkelig åben overfor deres virkelighed og deres ressourcer. Have blik for at understøtte, der hvor initiativet er, og ikke der, hvor man måske synes, det burde være” (planlægger)*

Kommunikative kompetencer



- *VVV redgørelserne kører hen over hoved på 95%. Det er alt for digert et værk – lav en sammenfatning på 5 sider. Det kommer ikke mig ved om der er markmus eller spidsmus i området*
- *Borger i Ringkøbing- Skjern*

Tip 1: Vær klar til at
rum – vrede og
frustration – se den
produktivt

- Not in my back yard og
caring for place ?



Tip 2: Tænk over jeres kommunikation



Tip 3. Arbejd med jeres mødeformer

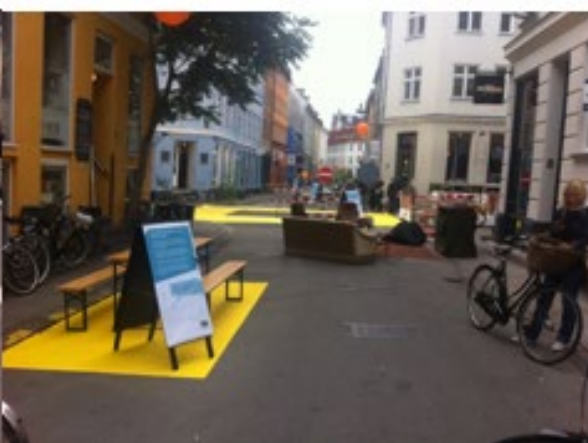

3/29/2006

Læs mere her:

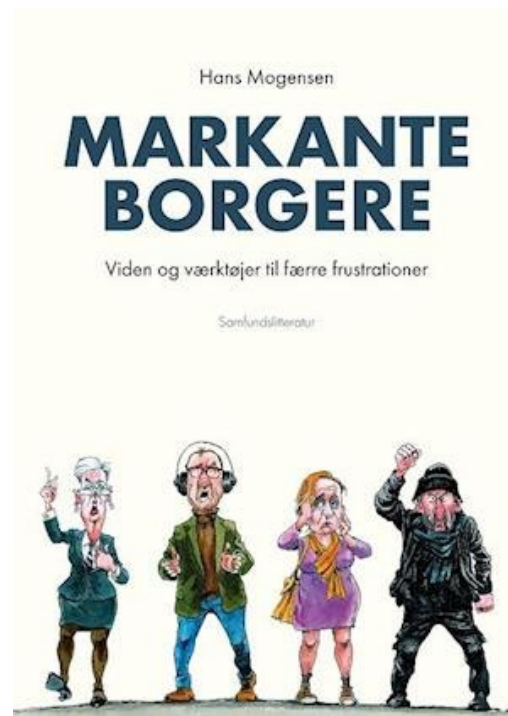

Om metoder

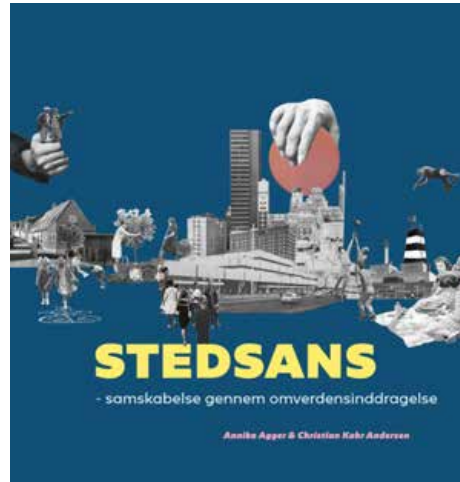

https://www.byplanlab.dk/sites/default/files/Borgerne_paa_banen_af_Agger_og_Hoffmann.pdf

https://rucforsk.ruc.dk/ws/portalfiles/portal/63595964/Stedsans_samskabelse_gennem_omverdens_inddragelse_samlet.pdf

<https://centerforborgerdialog.dk/wp-content/uploads/2018/09/Hvilken-v%C3%A6rdi-skaber-vi-med-samskabelse-endelig.pdf>

A painting of two women in long white dresses standing on a sandy beach, looking out at the sea. The scene is peaceful and idyllic. Overlaid on the sky is a row of seven white wind turbines, which contrast with the traditional landscape. The text is centered over the image.

Det er tid til at ændre billedet på dansk idyl,
hvis vi gerne vil bevare den

↑ Træk